

I. INSTALASI

1. Patch BeeAccounting dengan file “Toko-Emas.bep” menggunakan Bee Updater
2. Install plugin “Toko-Emas-1.0.jar”

II. PENGGUNAAN

Dalam plugin Toko-Emas-1.0 ini telah ditambahkan empat menu baru, yaitu menu Harga Emas, Laporan (History) Perubahan Harga, Laporan Daftar Harga, dan Laporan Harian Toko Emas.

Menu Harga Emas digunakan untuk manajemen harga sesuai model emas, dan mata uang. Harga yang telah ditambahkan beserta nama model dan mata uang nantinya akan digunakan saat Penjualan.

Jadi, bila anda ingin menambahkan item emas di form Item, anda tidak perlu menambahkan harga di form item, cukup memilih model emasnya saja dan saat transaksi penjualan harga akan otomatis muncul sesuai model emas.

Menu Laporan (History) Perubahan Harga digunakan untuk merekap perubahan harga emas yang telah terjadi, seperti harga lama maupun harga baru (harga yang telah dirubah). Sedangkan menu Laporan Daftar Harga digunakan untuk merekap daftar harga dalam bentuk laporan.

Menu Laporan Harian Toko Emas digunakan untuk merekap stock emas yang terjual dan stock yang tersisa pada setiap tanggal (per-tanggal).

III. TATA CARA PENGGUNAAN

III.1. HARGA EMAS

Untuk menambahkan harga emas anda harus menambahkan model emas terlebih dahulu dengan mengakses menu **Master** → **Jenis Item** → **Model** → **New**. Lalu isikan model di form Model.

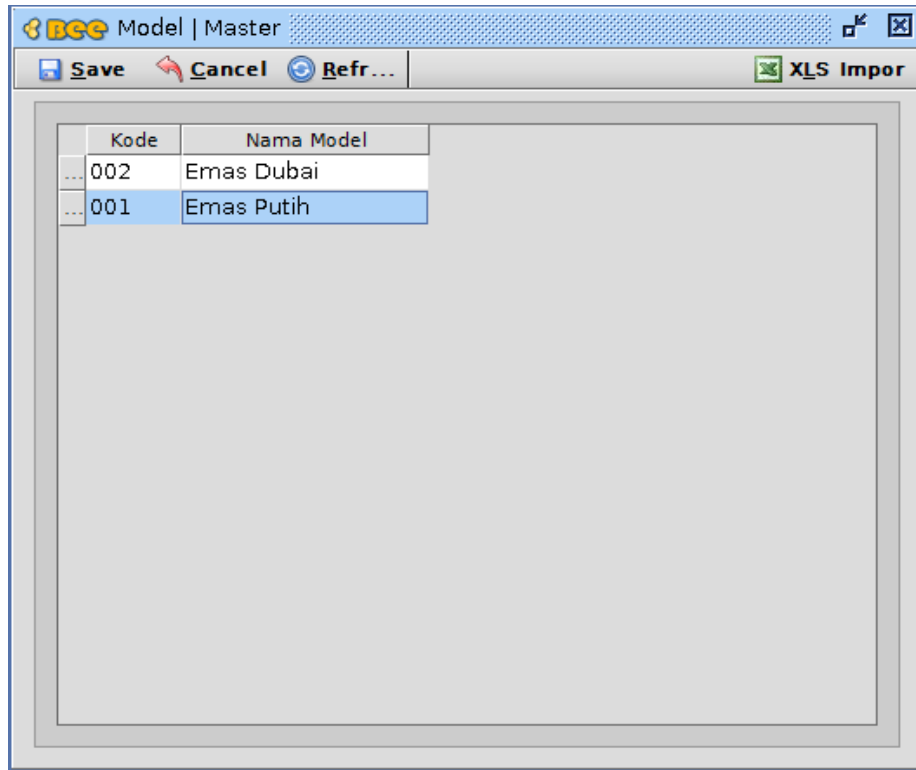

Gambar 3.1.1 Form Model setelah diisi model

Setelah form model diisi lakukan proses **Save**, lalu masuk ke form Harga Emas untuk menambahkan harga. Caranya dengan mengakses menu **Toko Emas** → **Harga Emas** → **Edit**

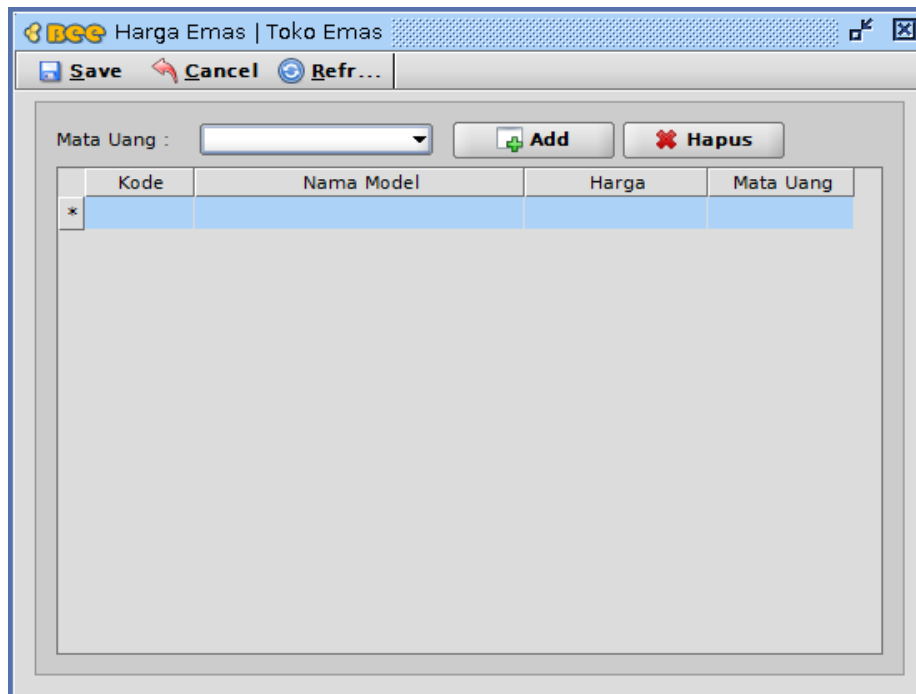

Gambar 3.1.2 Form Harga Emas

Keterangan:

Mata Uang : Pilih mata uang untuk harga emas

Tombol Add : Untuk menambahkan model emas ke dalam harga emas

Tombol Hapus : Untuk menghapus harga emas

Pilih **Mata Uang** lalu klik tombol **Add**, maka model yang telah diinputkan tadi akan muncul di tabel.

Kode	Nama Model	Harga	Mata Uang
001	Emas Putih	0	IDR
002	Emas Dubai	0	IDR

Gambar 3.1.3 Form Harga Emas setelah tombol Add di klik

Inputkan harga untuk setiap model yang ada di tabel form Harga Emas. Kemudian lakukan proses **Save**.

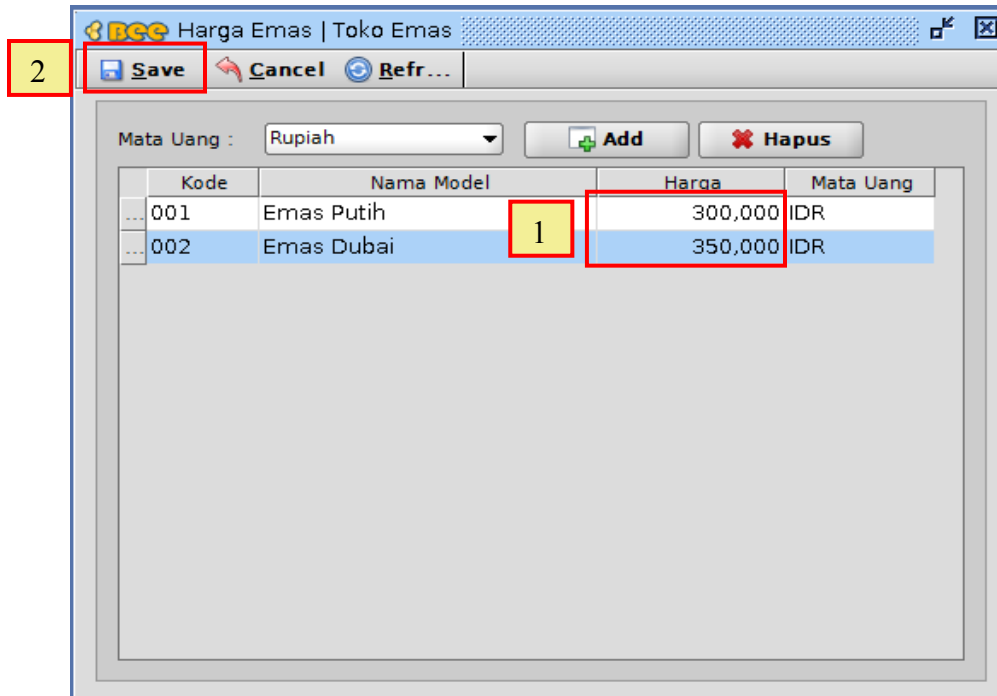

Gambar 3.1.4 Form Harga Emas setelah kolom harga diisi

Untuk mengupdate harga emas caranya cukup mudah, yaitu lakukan proses **Edit** → Ubah harga di tabel → Lakukan proses **Save**

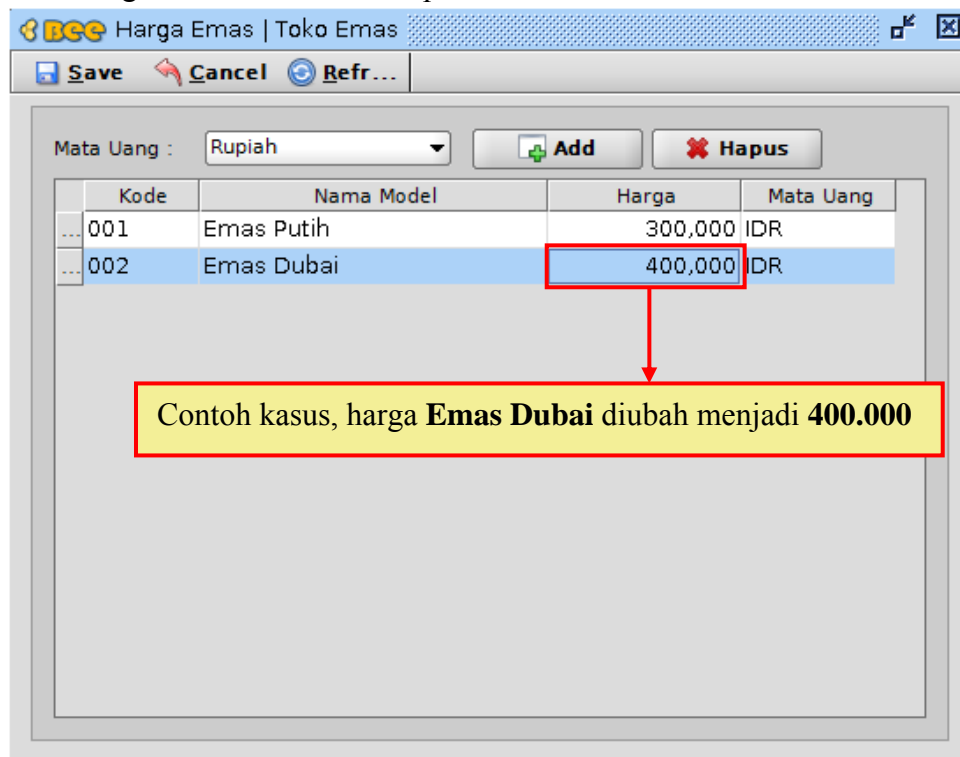

Gambar 3.1.5 Form Harga Emas setelah kolom harga dirubah

III.2. ITEM EMAS

Untuk menambahkan item emas anda harus mengakses menu **Master** → **Item** → **Item** → **New**

The screenshot shows a software window titled "BCE Item | Master". The window has a menu bar with "Save" and "Cancel" buttons, and a toolbar with an "XLS Impor" button. The main area is titled "DATA ITEM" and contains the following fields and options:

- Kode Item: AUTO
- Satuan: PCS
- Nama Item: (empty text box)
- Spesifikasi | Satuan | Pembelian | Stock | Penjualan | Photo | Akuntansi | Produksi (tabs)
- Kode Item: (text box containing "AUTO")
- Barcode: (empty text box)
- Nama Item: (empty text box)
- Item Alias: (empty text box)
- Item Grup: (text box with search and delete icons)
- Jenis: (dropdown menu showing "Barang Jadi")
- Merk: (empty dropdown menu)
- Model: (empty dropdown menu)
- Keterangan: (empty text area)
- Aktif
- Product ID:
- PID Unik:
- SO Pakai PID:
- PO Pakai PID:

Gambar 3.2.1 Form Item

Isikan Nama Item, pilih Jenis sebagai **"Item Emas"**, dan pilih Model item emas

Kode Item: AUTO
 Nama Item: Cincin Dubai
 Satuan: GRAM

Spesifikasi | Satuan | Pembelian | Stock | Penjualan | Photo | Akuntansi | Produksi

Kode Item: AUTO
 Bar: 1
 Nama Item: Cincin Dubai
 Item Alias:
 Item: 2
 Jenis: Item Emas
 Merk:
 Model: Emas Dubai
 Keterangan: 3
 Aktif

Product ID
 PID Unik
 SO Pakai PID
 PO Pakai PID

Otomatis tercentang 4

Gambar 3.2.2 Form Item setelah diinputkan item

Lakukan proses **Save**

III.3. PEMBELIAN EMAS

Masuk menu **Pembelian** → **Pembelian** → **Pembelian** → **New**

Salin Memorized Draft XLS Impor

Master | Faktur Pajak | Pembayaran

No. Pembelian: AUTO
 Tanggal: 12/03/2015
 Termin: Cash | Kas Utama
 Supplier: CASH
 Mata Uang: Rupiah
 Referensi:
 Pajak

N...	Gudang	Kode Item	Nama Item	PID	Qty	Satuan	QtyX	Harga	Pajak	Subtotal	No.
*											

Item | PID Rekap | Uang Muka

Keterangan:
 Cabang:

Sub Total: 0
 Diskon: 0
 Pajak: 0
 Total: 0

Dibuat oleh : sa@12 March 2015 11:21:40
 Diperbarui oleh : sa@12 March 2015 11:21:40

Gambar 3.3.1 Form Pembelian

Kemudian tekan **[F3]** lalu akan muncul dialog Bulk PID

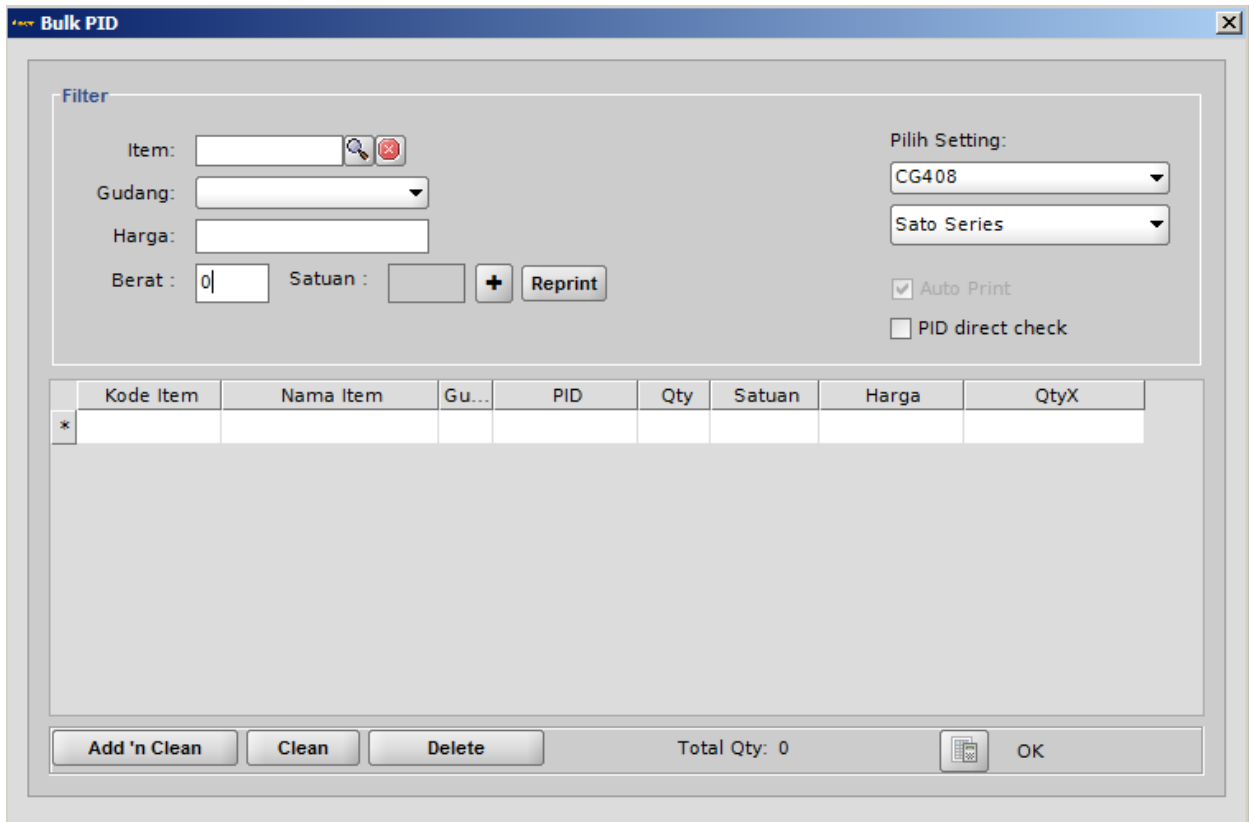

Gambar 3.3.2 Dialog Bulk PID

Isikan Item, Gudang, Harga, dan Berat. Kemudian tekan **[ENTER]** atau klik tombol **+**

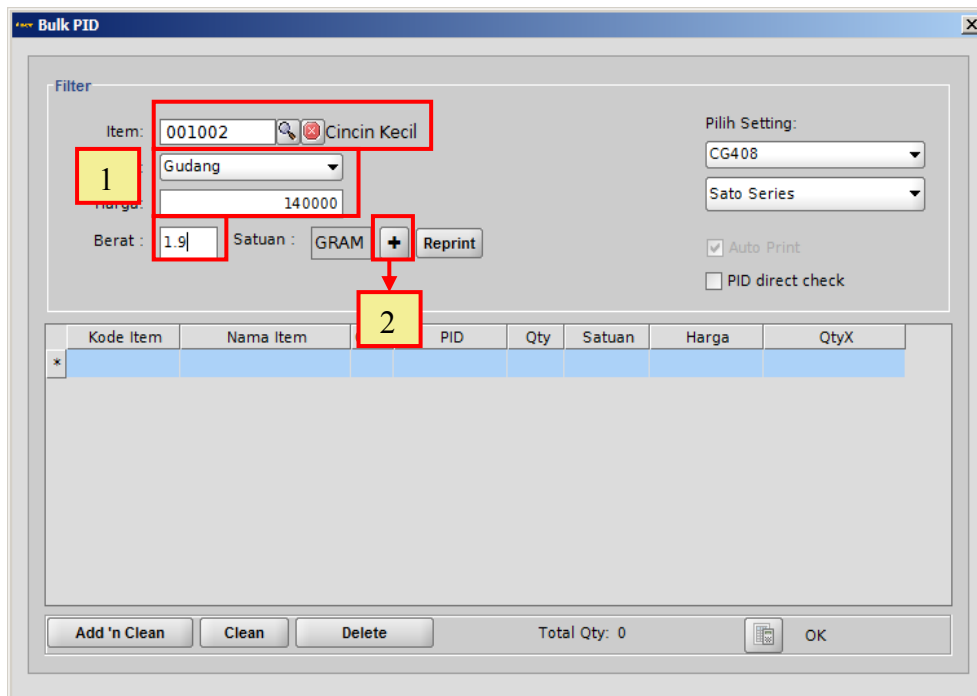

Gambar 3.3.3 Dialog Bulk PID setelah diisi

Setelah tombol + ditekan, maka tabel di Dialog Bulk PID akan terisi. Selanjutnya klik tombol **Add 'n Clean** dan label item emas akan otomatis tercetak.

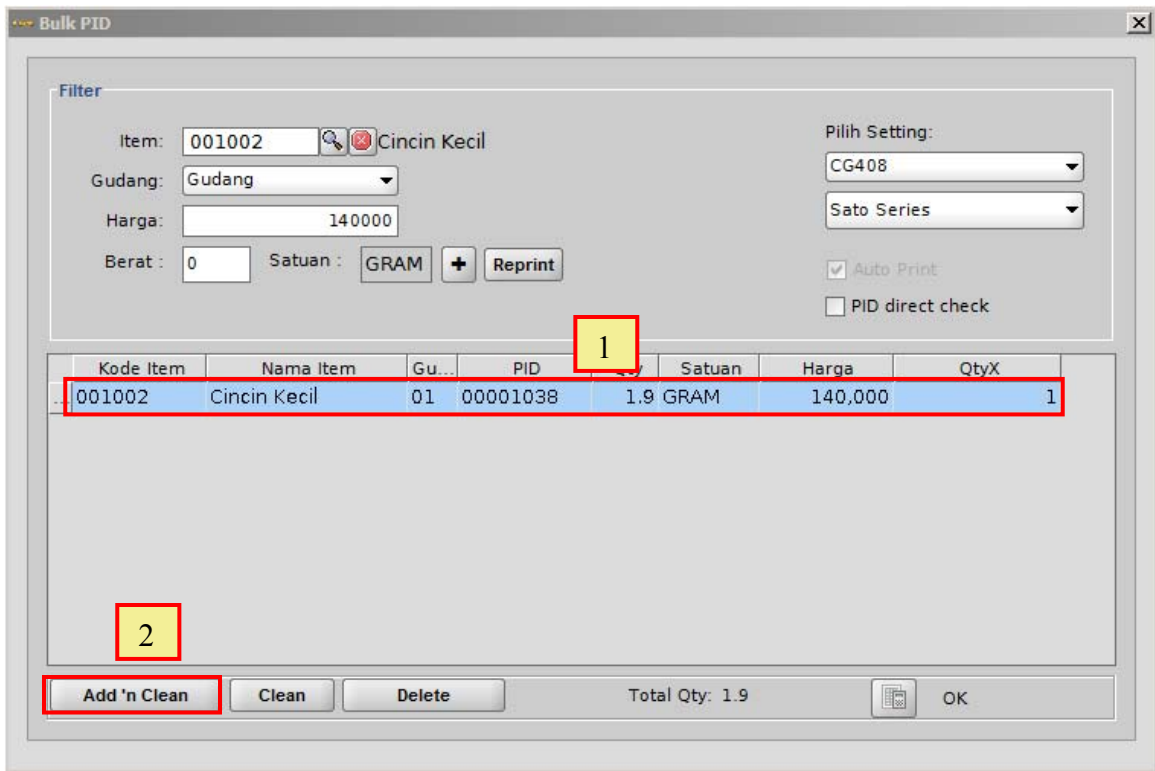

Gambar 3.3.4 Tabel Dialog Bulk PID setelah terisi

Keterangan:

- Item : Kode dan nama item emas
- Gudang : Pilih gudang
- Harga: Harga beli emas
- Berat : Berat emas per-GRAM

Setelah tombol **Add 'n Clean** di klik, maka tabel di form Pembelian akan terisi.

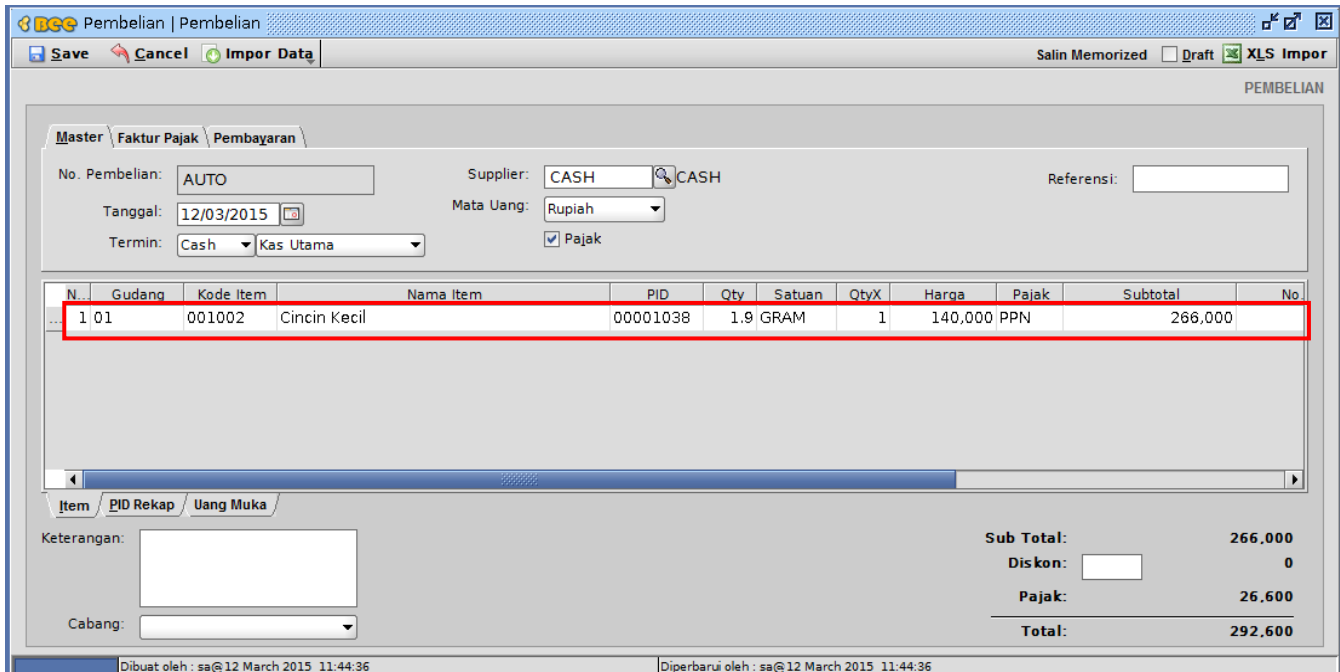

Gambar 3.3.5 Tabel Pembelian setelah terisi

Lakukan proses **Save**

III.4. PENJUALAN EMAS

Masuk menu **Kasir** → **Penjualan Kasir**

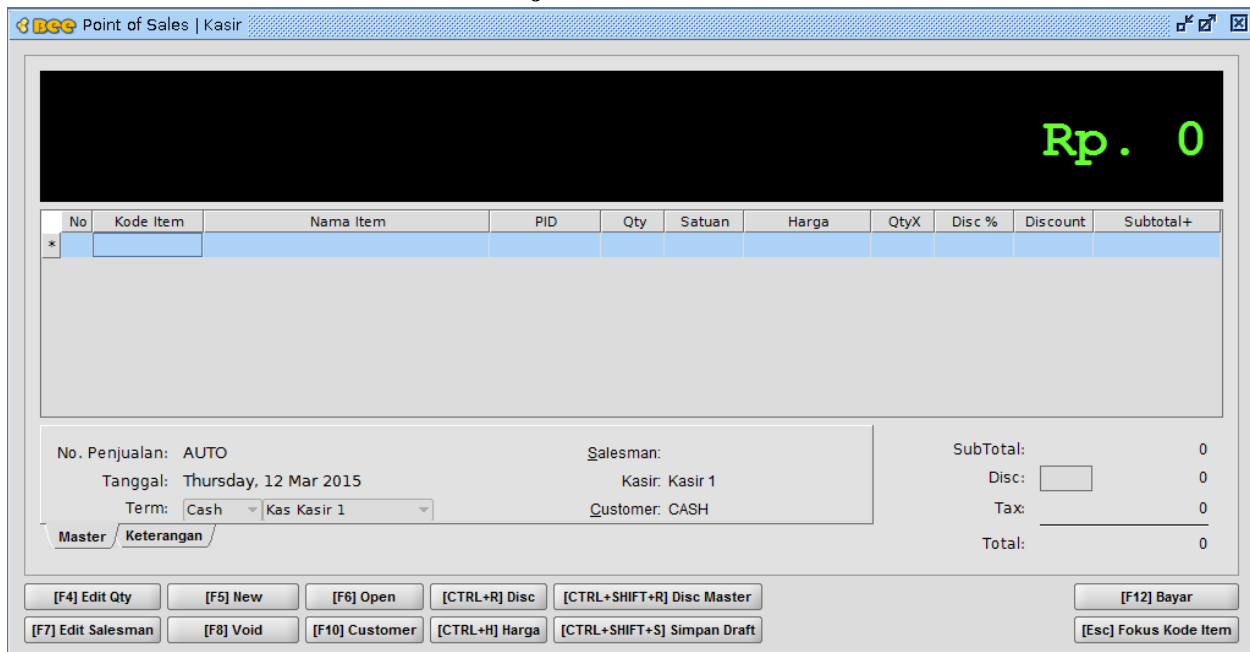

Gambar 3.4.1 Form Penjualan Kasir (POS)

Tekan **[F2]** maka akan muncul dialog PID Entry Item

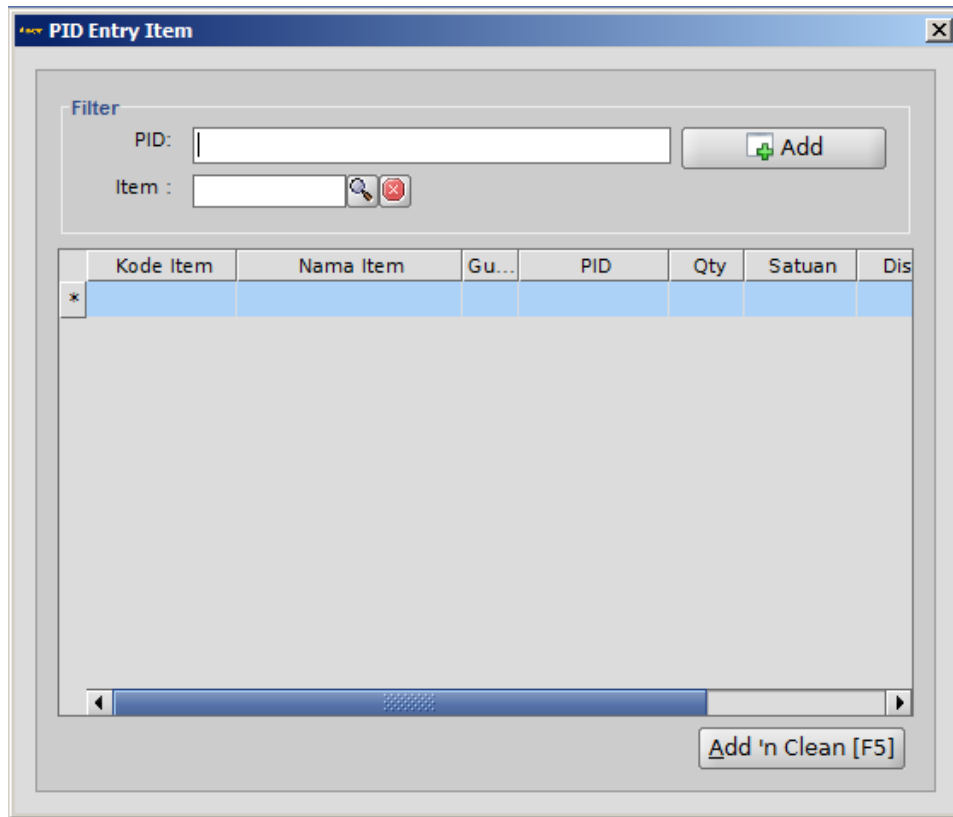

Gambar 3.4.2 Dialog PID Entry Item

Isikan PID di dialog PID Entry Item. Sebagai contoh, kita isi saja PID yang baru dilakukan pembelian, yaitu: **00001038**. Jika PID sudah diisi, klik tombol **Add** maka tabel akan terisi. Selanjutnya, klik tombol **Add 'n Clean [F5]**

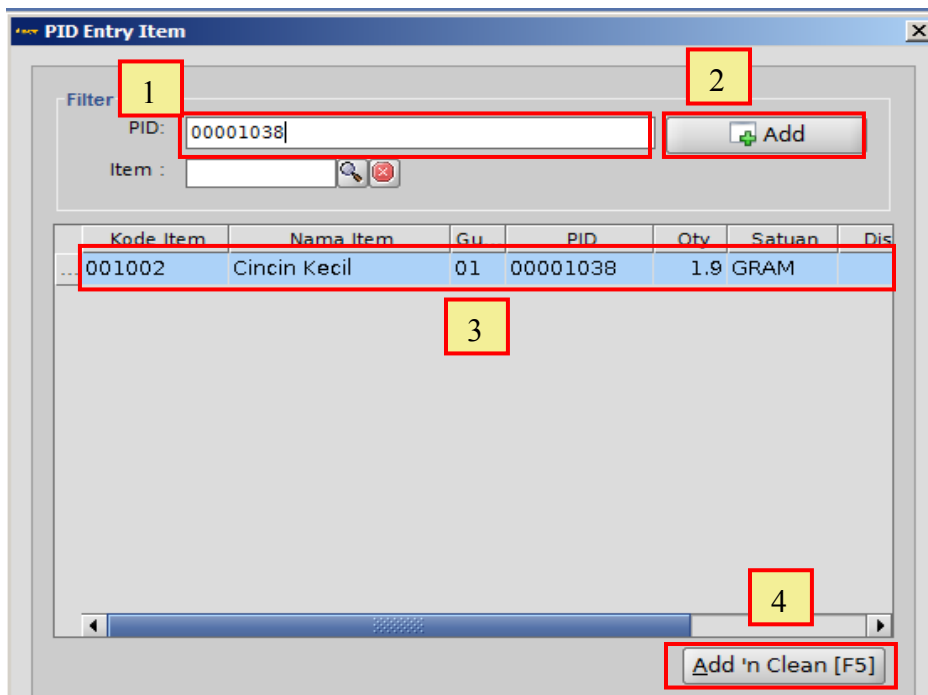

Gambar 3.4.3 PID setelah diinputkan

Setelah tombol **Add 'n Clean [F5]** di klik, maka tabel di Penjualan Kasir (POS) akan terisi.

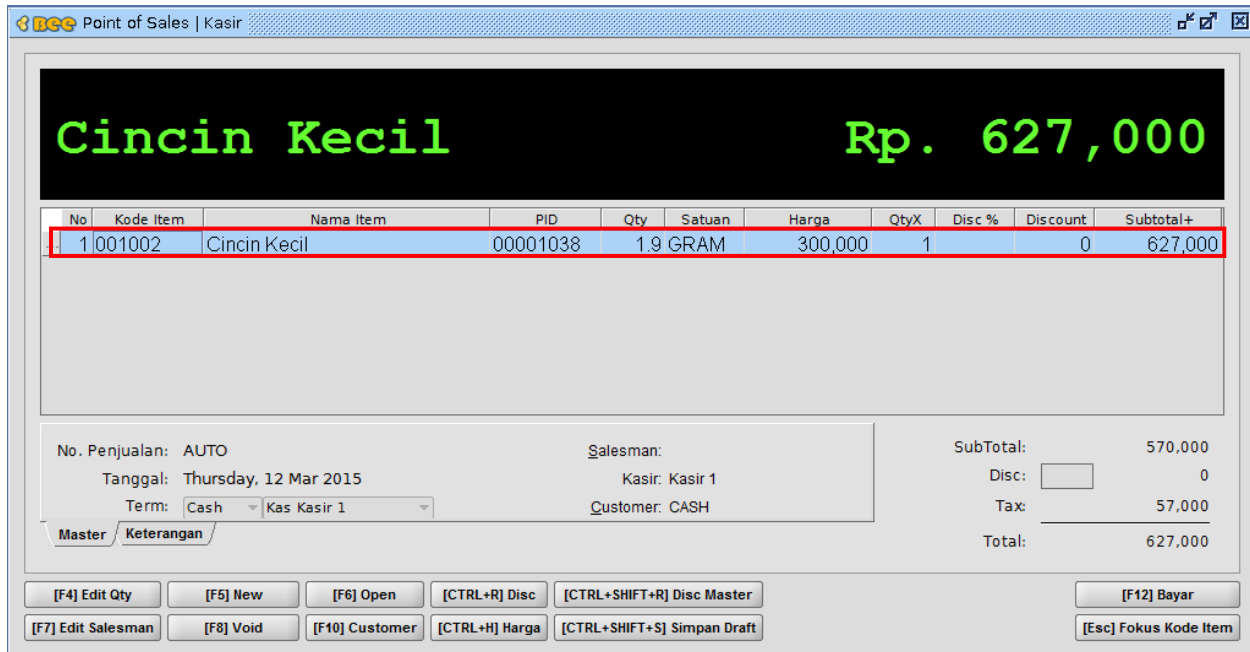

Gambar 3.4.4 Tabel Penjualan Kasir (POS) setelah terisi

Lakukan proses **Bayar**

III.5. LAPORAN (HISTORY) PERUBAHAN HARGA

Masuk menu **Toko Emas** → **Laporan Perubahan Harga**

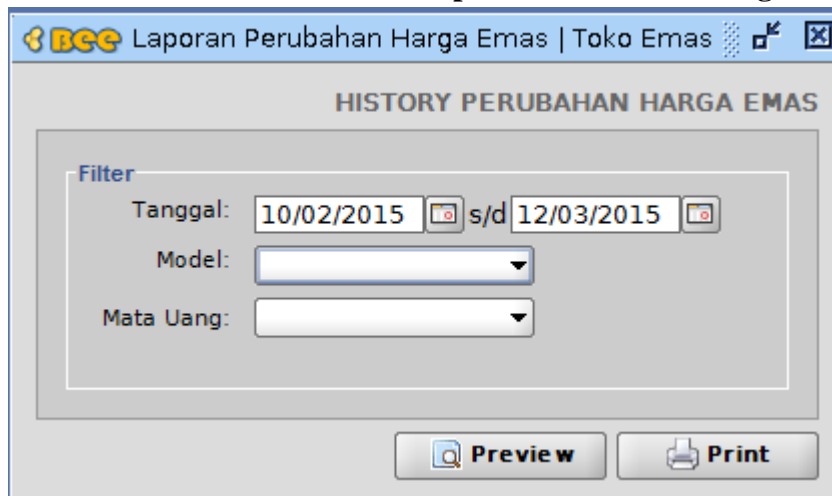

Gambar 3.5.1 Laporan (History) Perubahan Harga

Keterangan :

Tanggal : Periode tanggal laporan (history) perubahan harga

Model : Untuk memfilter laporan berdasarkan nama model emas

Mata Uang : Untuk memfilter laporan berdasarkan mata uang

Klik tombol **Preview** untuk pratinjau laporan (history) perubahan harga

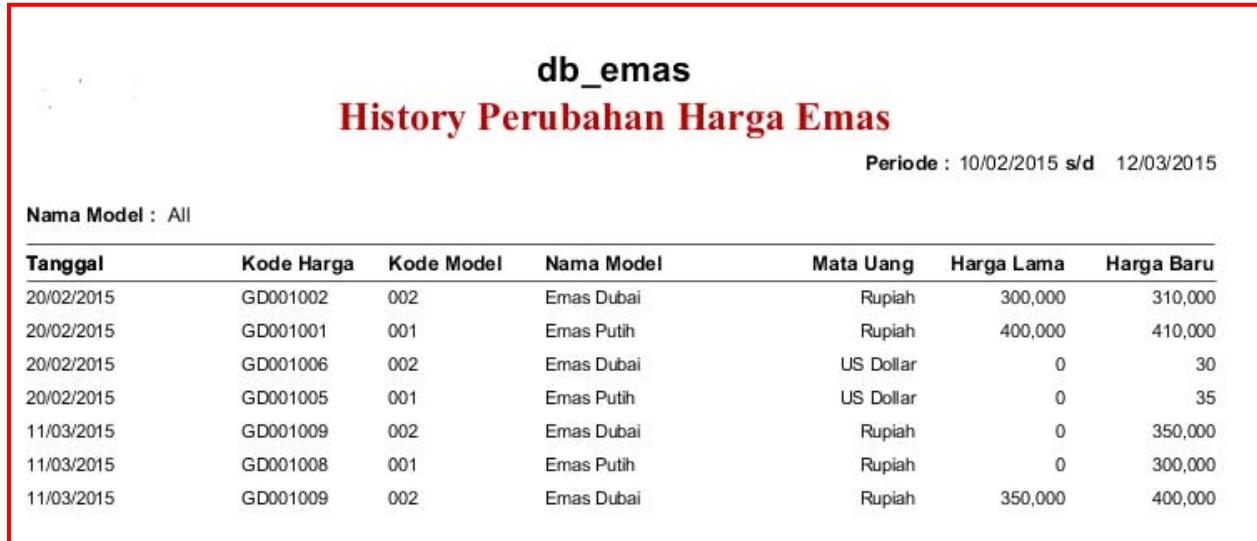

db_emas
History Perubahan Harga Emas

Periode : 10/02/2015 s/d 12/03/2015

Nama Model : All

Tanggal	Kode Harga	Kode Model	Nama Model	Mata Uang	Harga Lama	Harga Baru
20/02/2015	GD001002	002	Emas Dubai	Rupiah	300,000	310,000
20/02/2015	GD001001	001	Emas Putih	Rupiah	400,000	410,000
20/02/2015	GD001006	002	Emas Dubai	US Dollar	0	30
20/02/2015	GD001005	001	Emas Putih	US Dollar	0	35
11/03/2015	GD001009	002	Emas Dubai	Rupiah	0	350,000
11/03/2015	GD001008	001	Emas Putih	Rupiah	0	300,000
11/03/2015	GD001009	002	Emas Dubai	Rupiah	350,000	400,000

Gambar 3.5.2 Pratinjau Laporan (History) Perubahan Harga

Klik tombol **Print** untuk mencetak laporan

III.6. LAPORAN DAFTAR HARGA EMAS

Masuk menu **Toko Emas** → **Laporan Daftar Harga Emas**

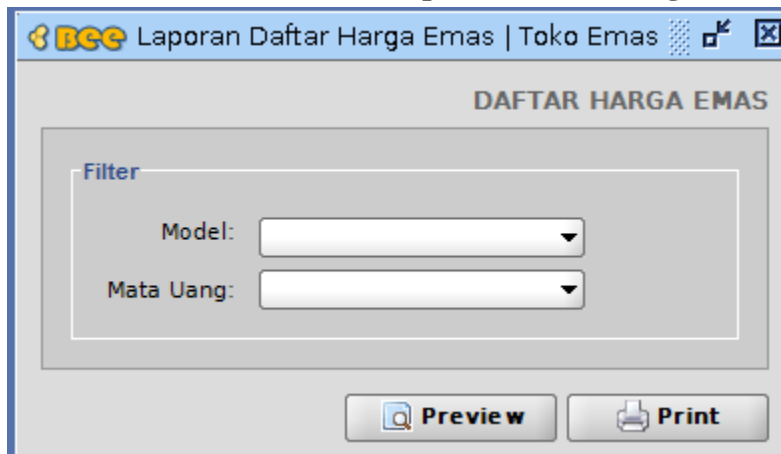

Laporan Daftar Harga Emas | Toko Emas

DAFTAR HARGA EMAS

Filter

Model:

Mata Uang:

Gambar 3.6.1 Laporan Daftar Harga Emas

Klik tombol **Preview** untuk pratinjau laporan daftar harga emas

db_emas
Daftar Harga Emas

Mata Uang: Rupiah

Kode Harga	Kode Model	Nama Model	Mata Uang	Harga Emas
GD001009	002	Emas Dubai	Rupiah	400,000
GD001008	001	Emas Putih	Rupiah	300,000

Gambar 3.6.2 Pratinjau Laporan Daftar Harga Emas

Klik tombol **Print** untuk mencetak laporan

III.7. LAPORAN HARIAN TOKO EMAS

Masuk menu **Toko Emas** → **Laporan Harian Toko Emas**

Gambar 3.7.1 Laporan Daftar Harga Emas

Klik tombol **Preview** untuk pratinjau laporan harian toko emas

db_emas
Laporan Harian Toko Emas

Periode: 20/02/2015 s/d 20/02/2015

Mata Uang: Rupiah

Tanggal	Nama Item	Qtyx	Qty	Subtotal Rp.	Stock Awal	Qty Terjual	Stock Akhir
20/02/2015	Gelang Keroncong	3 PCS	11.4 GRAM	3,534,000	7.2 GRAM	11.4 GRAM	20.7 GRAM
Total:		3 PCS	11.4 GRAM	3,534,000	7.2 GRAM	11.4 GRAM	20.7 GRAM

Gambar 3.7.2 Pratinjau Laporan Daftar Harga Emas

Klik tombol **Print** untuk mencetak laporan